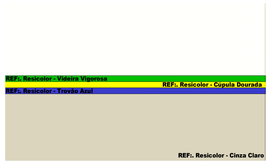

5 Detalhe Pintura
1 : 25

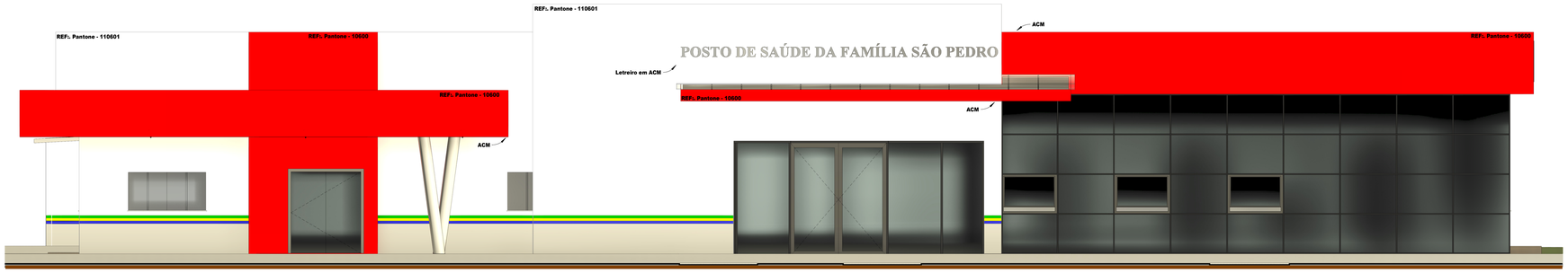

1 Elevação Frontal
1 : 50

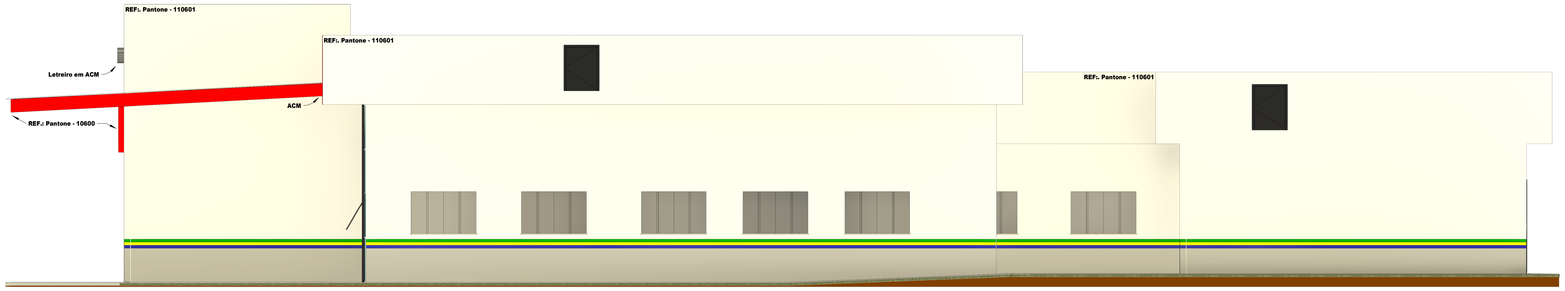

2 Elevação Lateral Direita
1 : 50

6 Perspectiva 3D I

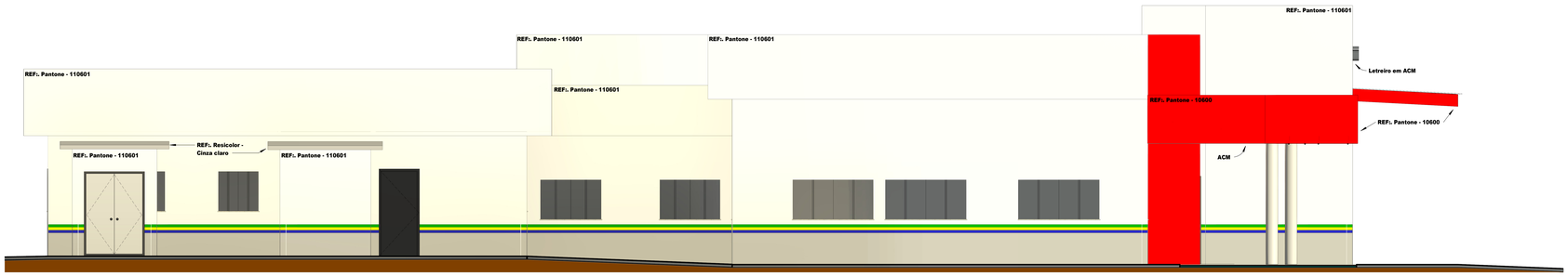

3 Elevação Lateral Esquerda
1 : 50

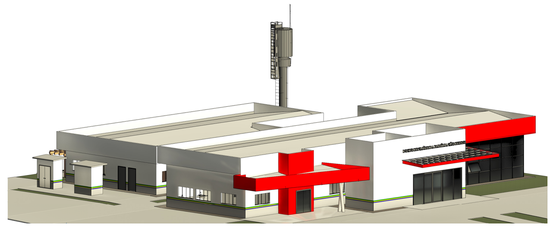

7 Perspectiva 3D II

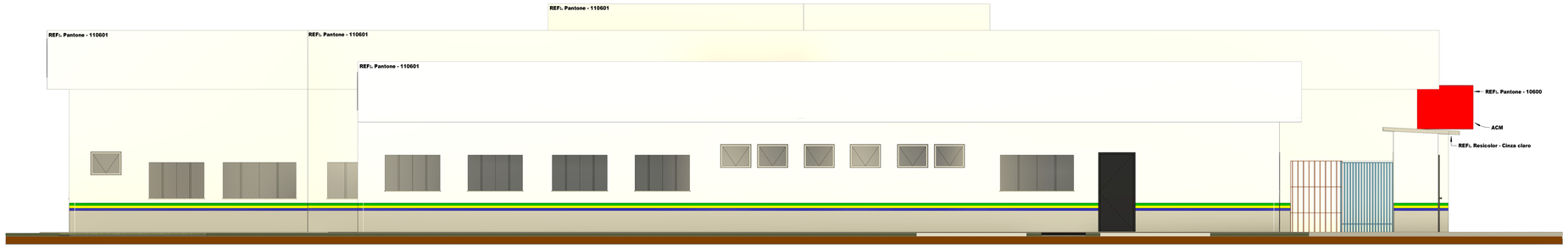

4 Elevação Posterior
1 : 50

PREFEITURA MUNICIPAL DE PARANAÍTA

OBJETO:
PROJETO ARQUITETÔNICO DE UM ESTABELECIMENTO DE ASSISTÊNCIA MÉDICO-AMBULATORIAL MUNICIPAL - POSTO DE SAÚDE DA FAMÍLIA SÃO PEDRO

FOLHA: 06 - 07

PROPRIETÁRIO:
PREFEITURA MUNICIPAL DE PARANAÍTA

CONTEÚDO:
FACHADAS - DETALHE PINTURA - PERSPECTIVA 3D I E PERSPECTIVA 3D II

COMUNIDADE: SOMBRA DA MANHÃ - LOTE: 608 - ASSENTAMENTO SÃO PEDRO - ZONA RURAL | PARANAÍTA - MT

Localização Esquemática (sem escala)

PROPRIETÁRIO:

PREFEITURA MUNICIPAL DE PARANAÍTA
CNPJ:03.239.043/0001-12

RESPONSÁVEL TÉCNICO:

TAMILIS CRISTINE KRAMPITZ
ENGENHEIRA CIVIL
CREA-MT 045723

ÁREAS:

Área do terreno:	3.300,00 m²
Área a construir:	821,42 m²
Taxa de Ocupação:	24,89 %
Taxa Livre:	75,11 %

AUTENTICAÇÕES:

07 de julho de 2023.